COMUNE DI CADREZZATE
CON OSMATE

Provincia di Varese

DEFINIZIONE DELLA COMPONENTE GEOLOGICA, IDROGEOLOGICA E SISMICA
A SUPPORTO DEL PIANO DI GOVERNO DEL TERRITORIO

L.R. 11 marzo 2005, n. 12 s.m.i.

ALLEGATO 7

CARTA DEI VINCOLI

Giugno 2024

Scala 1:5.000

Studio tecnico ASSOCIATO DI GEOLOGIA

Studio Tecnico Associato di Geologia
Via Dante Alighieri, 27 - 21049 Gazzada Schianno (VA)
Tel. 0332 464105 - fax 0332 870234
E_mail: tecnico@gedageo.it

Dott. geol. Roberto Carimati

Dott. geol. Giovanni Zaro

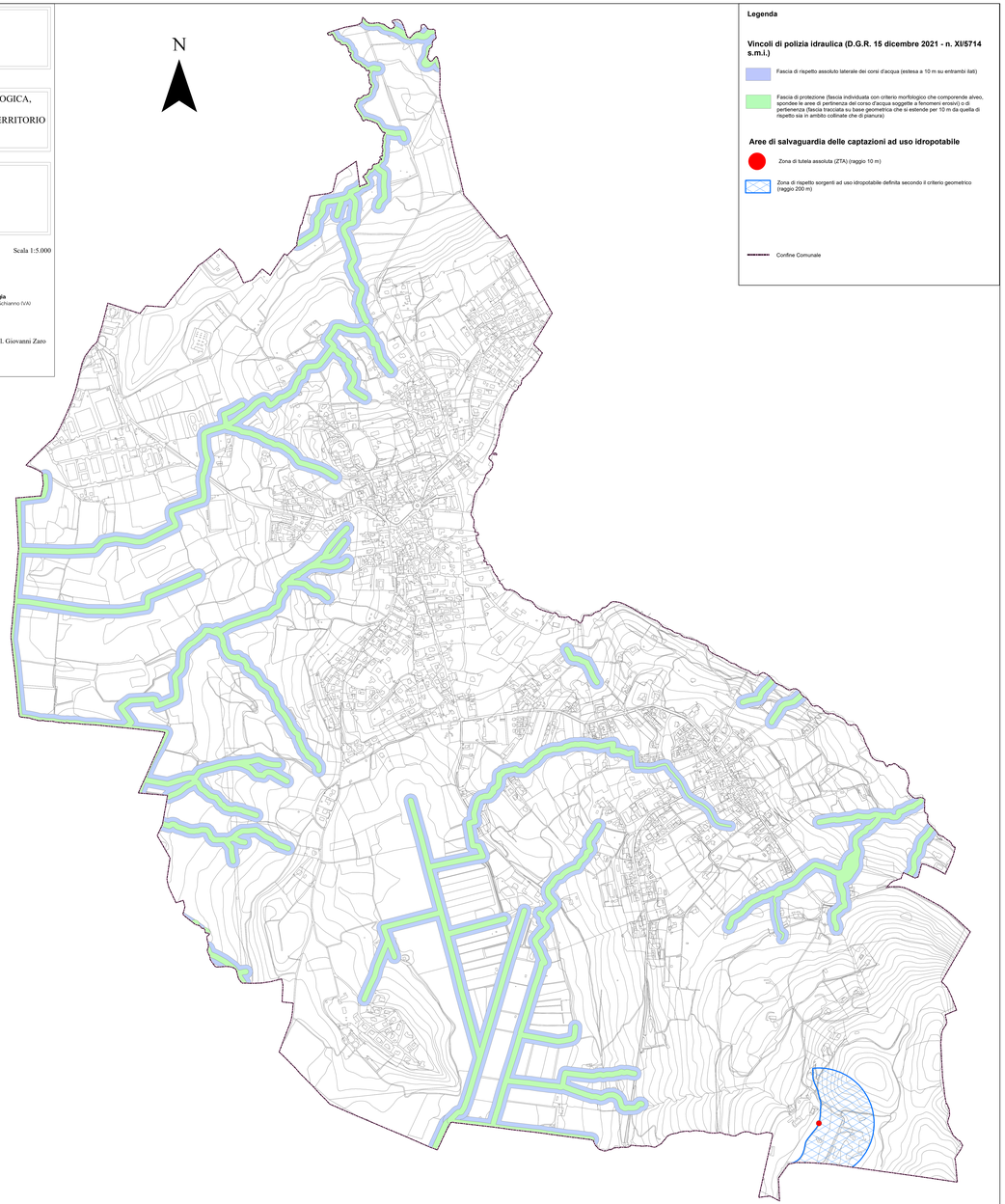

Legenda

Vincoli di polizia idraulica (D.G.R. 15 dicembre 2021 - n. XI/5714 s.m.i.)

Fascia di rispetto assoluto laterale dei corsi d'acqua (estesa a 10 m su entrambi lati)

Fascia di protezione (fascia individuata con criterio morfologico che comprende alveo, sponde/ le aree di pertinenza del corso d'acqua soggette a fenomeni erosivi) o di pertinenza (fascia tracciata su base geometrica che si estende per 10 m da quella di rispetto sia in ambito collinate che di pianura)

Aree di salvaguardia delle captazioni ad uso idropotabile

Zona di tutela assoluta (ZTA) (raggio 10 m)

Zona di rispetto sorgenti ad uso idropotabile definita secondo il criterio geometrico (raggio 200 m)

Confine Comunale

COMUNE DI CADREZZATE
CON OSMATE

Provincia di Varese

DEFINIZIONE DELLA COMPONENTE GEOLOGICA, IDROGEOLOGICA E SISMICA
A SUPPORTO DEL PIANO DI GOVERNO DEL TERRITORIO

L.R. 11 marzo 2005, n. 12 s.m.i.

ALLEGATO 7a

CARTA DEI VINCOLI PAI - PGRA

Giugno 2024

Scala 1:5.000

Studio tecnico ASSOCIATO DI GEOLOGIA

Studio Tecnico Associato di Geologia
Via Dante Alighieri, 27 - 21049 Gazzada Schianno (VA)
Tel. 0332 464105 - fax 0332 870234
E_mail: tecnico@gedageo.it

Dott. geol. Roberto Carimati

Dott. geol. Giovanni Zaro

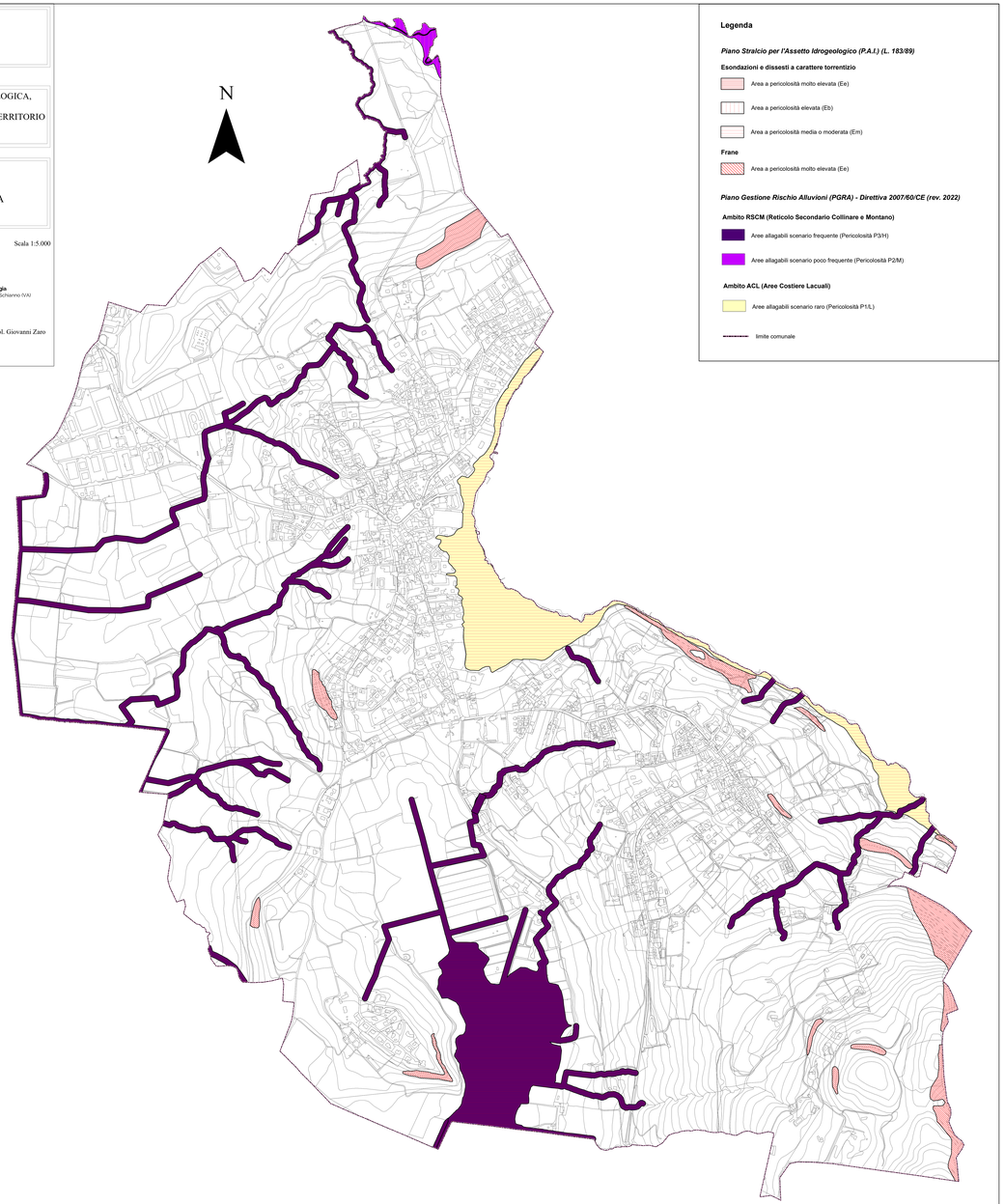

Legenda

Piano Stralcio per l'Assetto Idrogeologico (P.A.I.) (L. 183/89)

Esondazioni e dissesti a carattere torrentizio

Area a pericolosità molto elevata (Ee)

Area a pericolosità elevata (Eb)

Area a pericolosità media o moderata (Em)

Frane

Area a pericolosità molto elevata (Ee)

Piano Gestione Rischio Alluvioni (PGRA) - Direttiva 2007/60/CE (rev. 2022)

Ambito RSCM (Reticolo Secondario Collinare e Montano)

Aree allagabili scenario frequente (Pericolosità P3/H)

Aree allagabili scenario poco frequente (Pericolosità P2/M)

Ambito ACL (Aree Costiere Lacuali)

Aree allagabili scenario raro (Pericolosità P1/L)

limite comunale